

КЛАССИФИКАЦИЯ ЧРЕЗВЫЧАЙНЫХ СИТУАЦИЙ ПРИРОДНОГО ХАРАКТЕРА

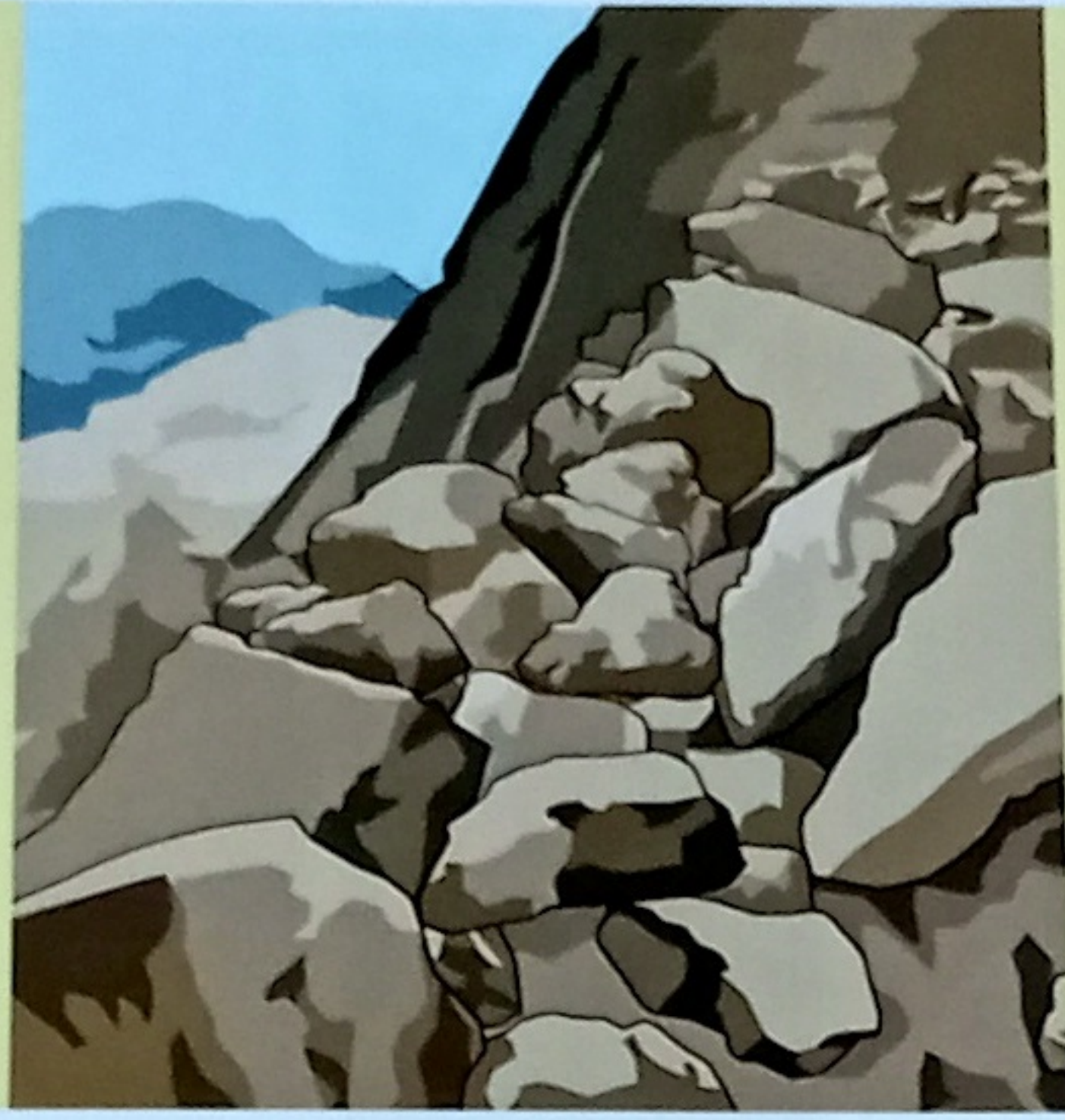

Геофизические
опасные
явления
(землетрясения,
извержения
вулканов)



Геологические
опасные
явления
(оползни,
сели,
обвалы,
лавины
и т.п.)

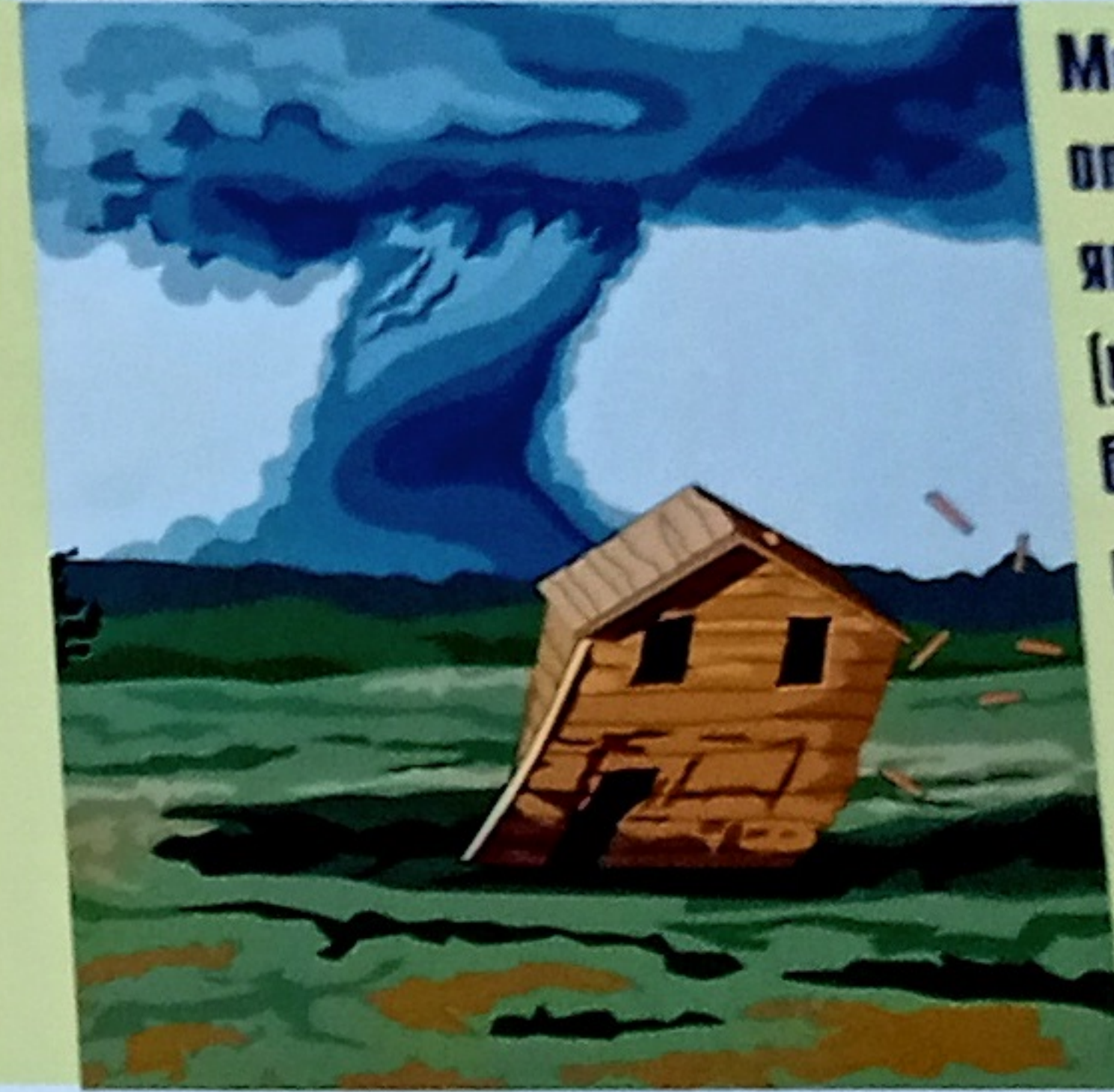

Метеорологические
опасные
явления
(ураганы,
бури,
смерчи,
шквалы,
засуха,
заморозки
и т.п.)

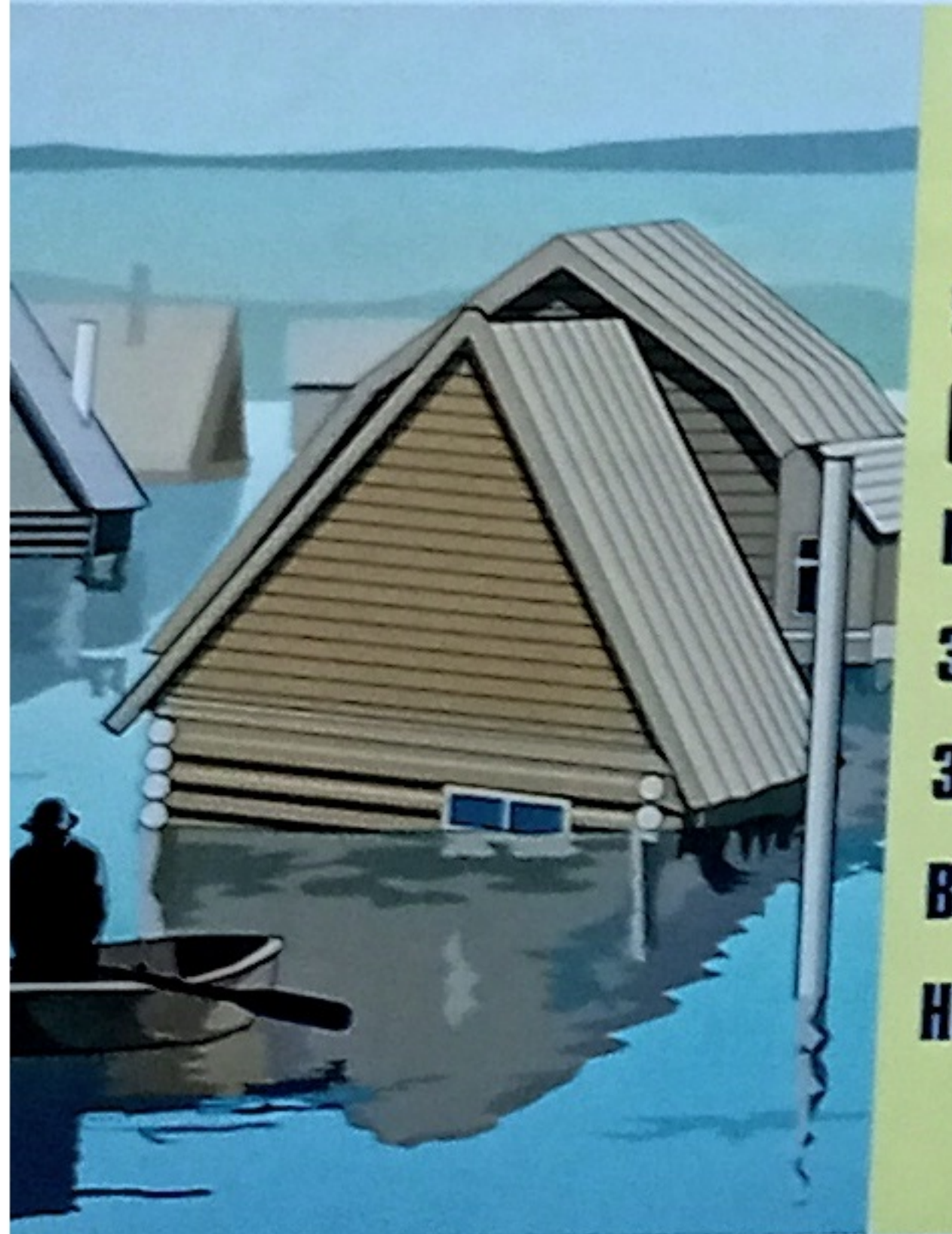

Гидрологические
опасные
явления
(цунами,
наводнения,
заторы,
зажоры,
ветровые
нагоны)



Природные
пожары
(лесные,
торфяные)



Массовые
инфекционные
заболевания
людей,
сельскохозяйственных
животных
и растений

О П О В Е Щ Е Н И Е

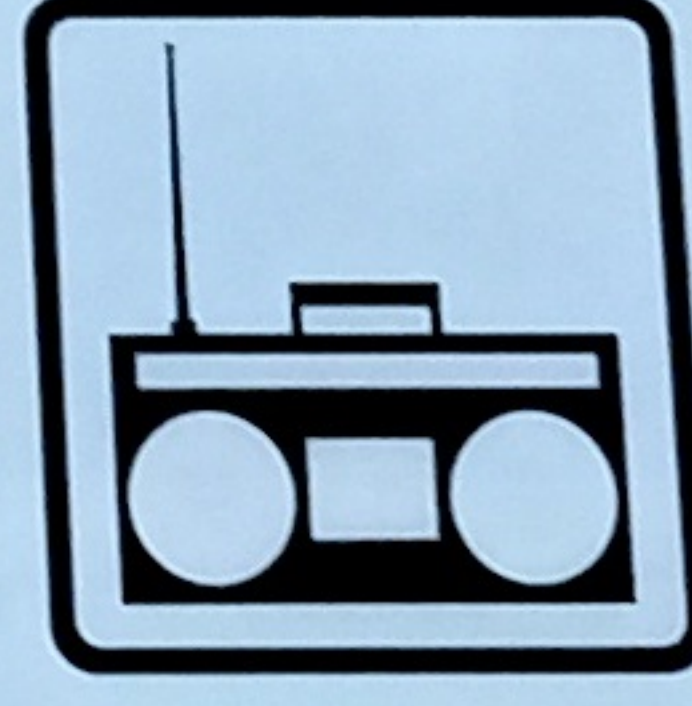
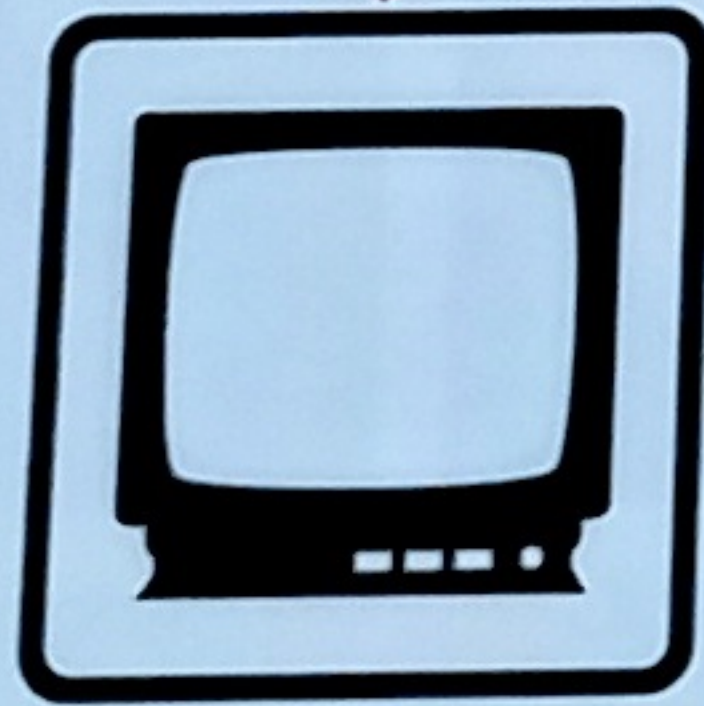

ДЕЙСТВИЯ ПРИ ЗЕМЛЕТРЯСЕНИЯХ



Быстро покиньте здание
(в вашем распоряжении 15—20 секунд)



На втором и последующих этажах встаньте в проём входной или балконной двери, отойдите от окон и займите место в углу, образованном капитальными стенами

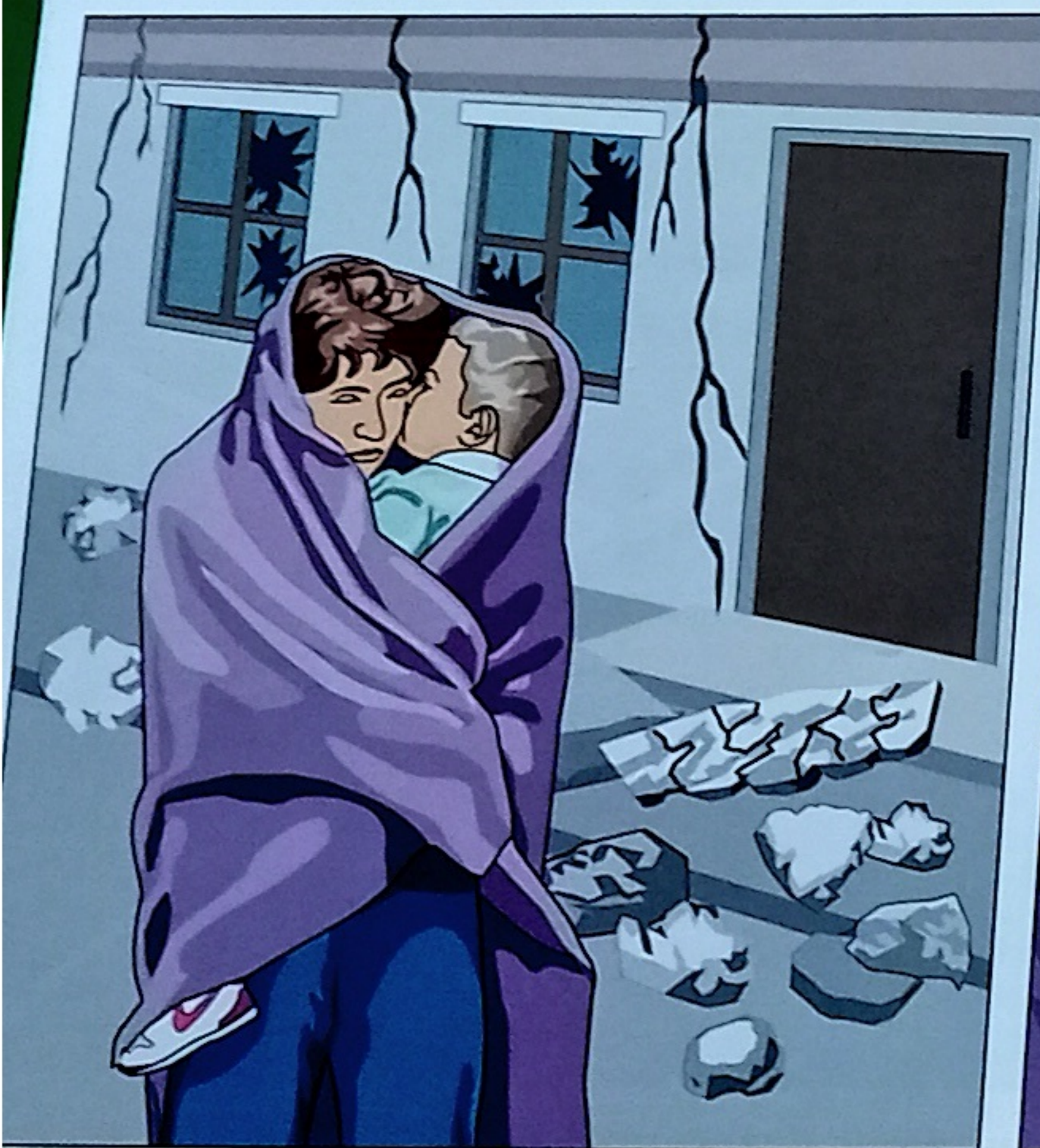

Держитесь подальше от стен, заборов, столбов. Не входите в здания — толчки могут повториться



Окажите первую помощь пострадавшим

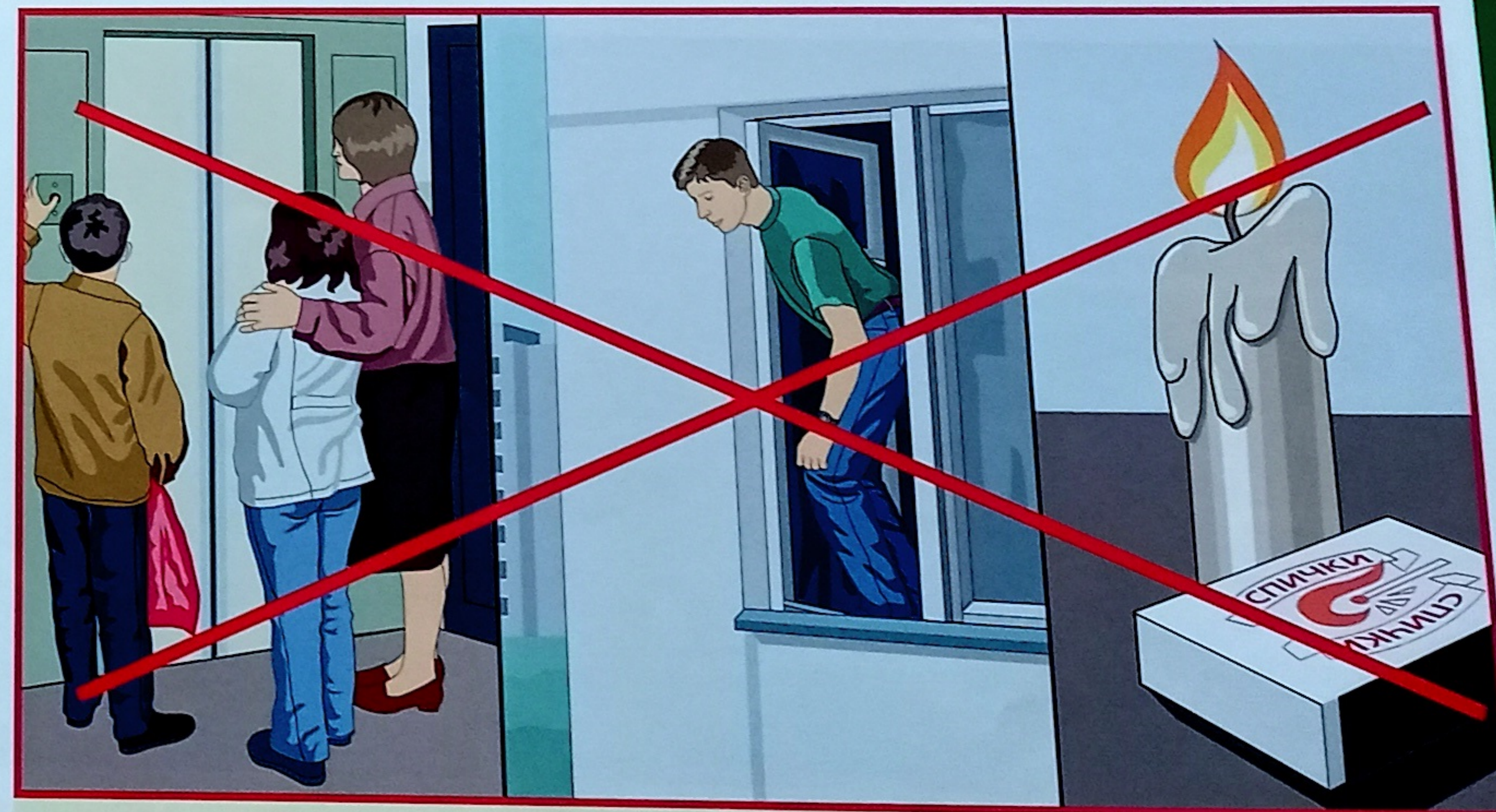

Запрещается пользоваться лифтом, прыгать с верхних этажей, зажигать спички, свечи

ДЕЙСТВИЯ ПРИ ОПОЛЗНЯХ И СЕЛЯХ



Наблюдайте за обстановкой, появлением трещин, следите за дождями. Не пренебрегайте первыми признаками начала оползня.

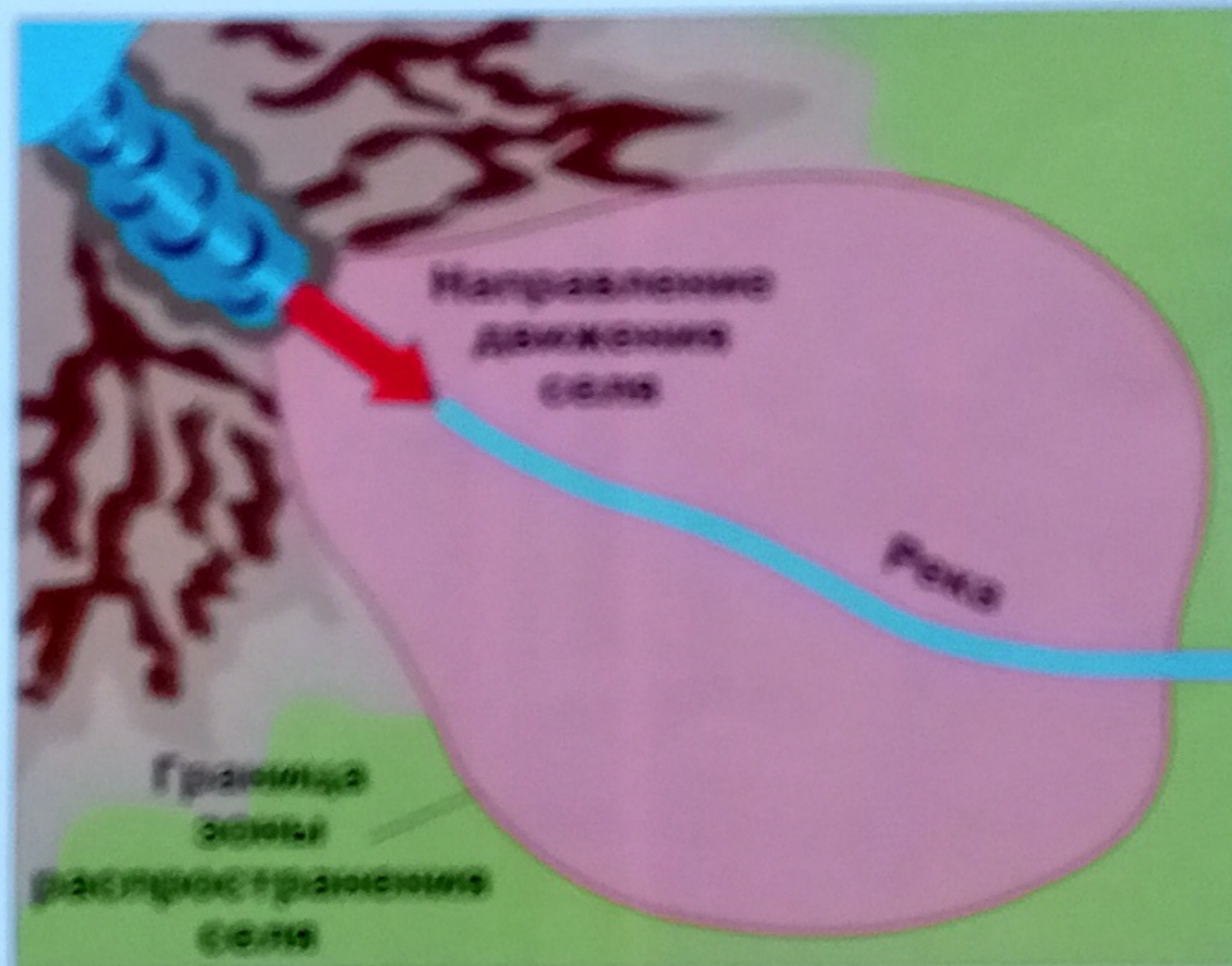

Время от начала образования в селе и до момента выхода на равнинную часть — 20—30 минут.

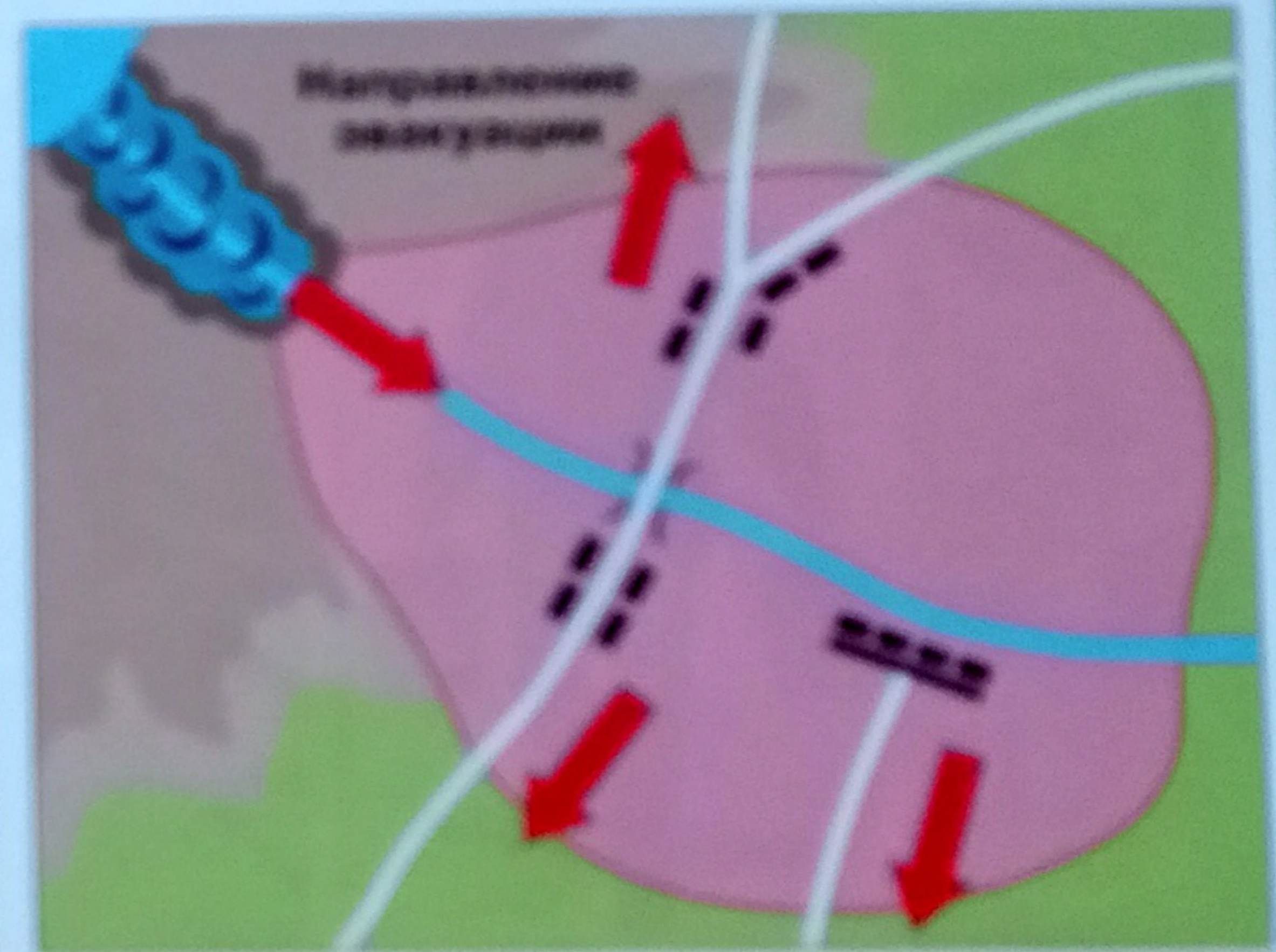

Получив информацию в МЧС, немедленно выйдите за границу зоны распространения селе.



Быстро эвакуируйте людей, животных и материальные ценности.



Во время оползня не заходите в здание, не приближайтесь к строениям.



Уходите на возвышенные места. Оказавшись в селе, немедленно покиньте здание и эвакуируйтесь самостоятельно.

ДЕЙСТВИЯ ПРИ УРАГАНАХ, БУРЯХ, СМЕРЧАХ



Закройте окна, двери, чердачные помещения



Уберите с балконов и лоджий всё, что может быть сброшено ураганом



Выключите газ, потушите огонь в печах, подготовьте фонари, свечи, лампы

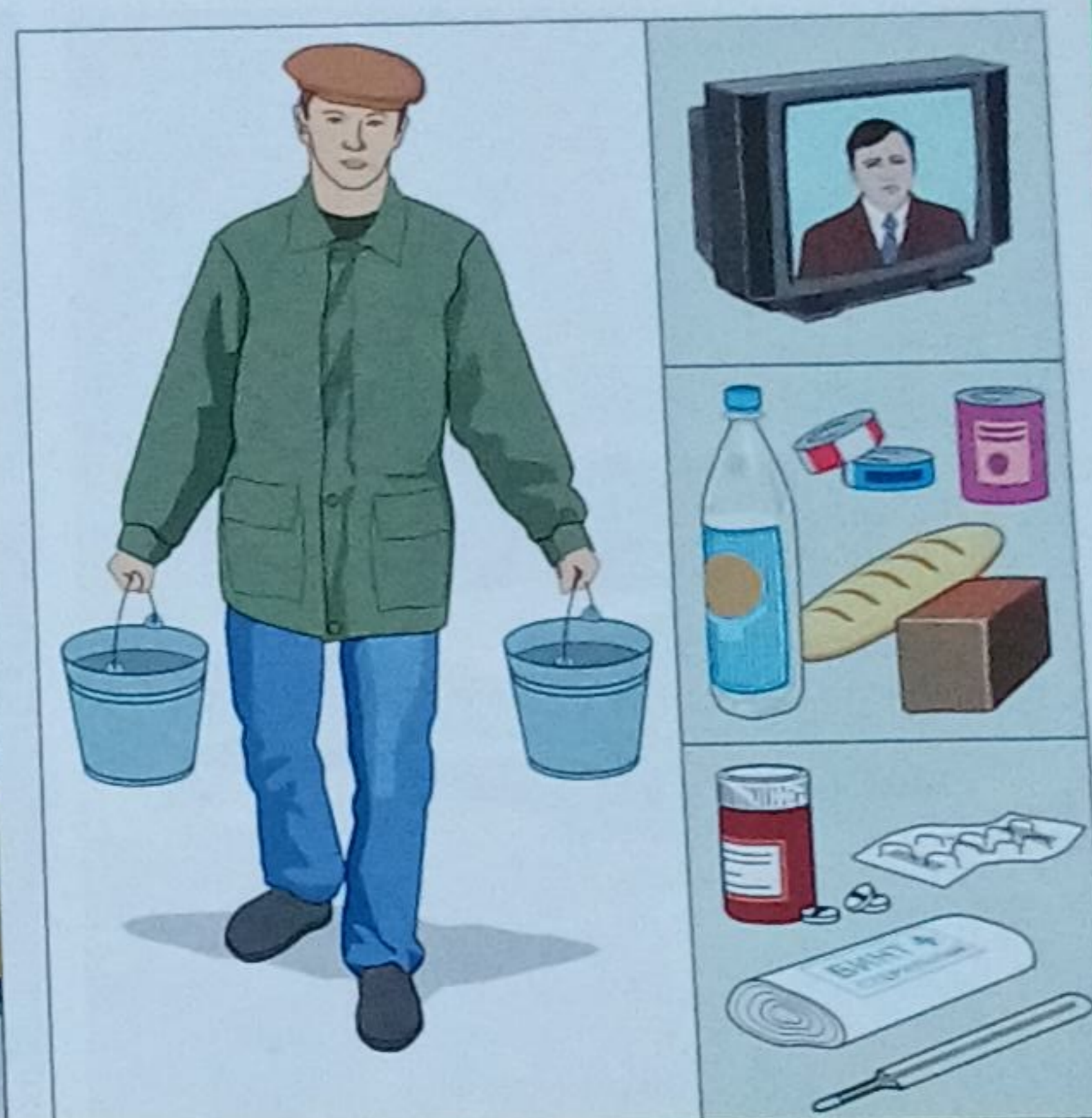

Запаситесь водой, продуктами, держите включёнными радиоточку, телевизор, приёмник



Укройтесь в защитном сооружении, подвале, погребе



Дома займите внутреннюю комнату — подальше от окон

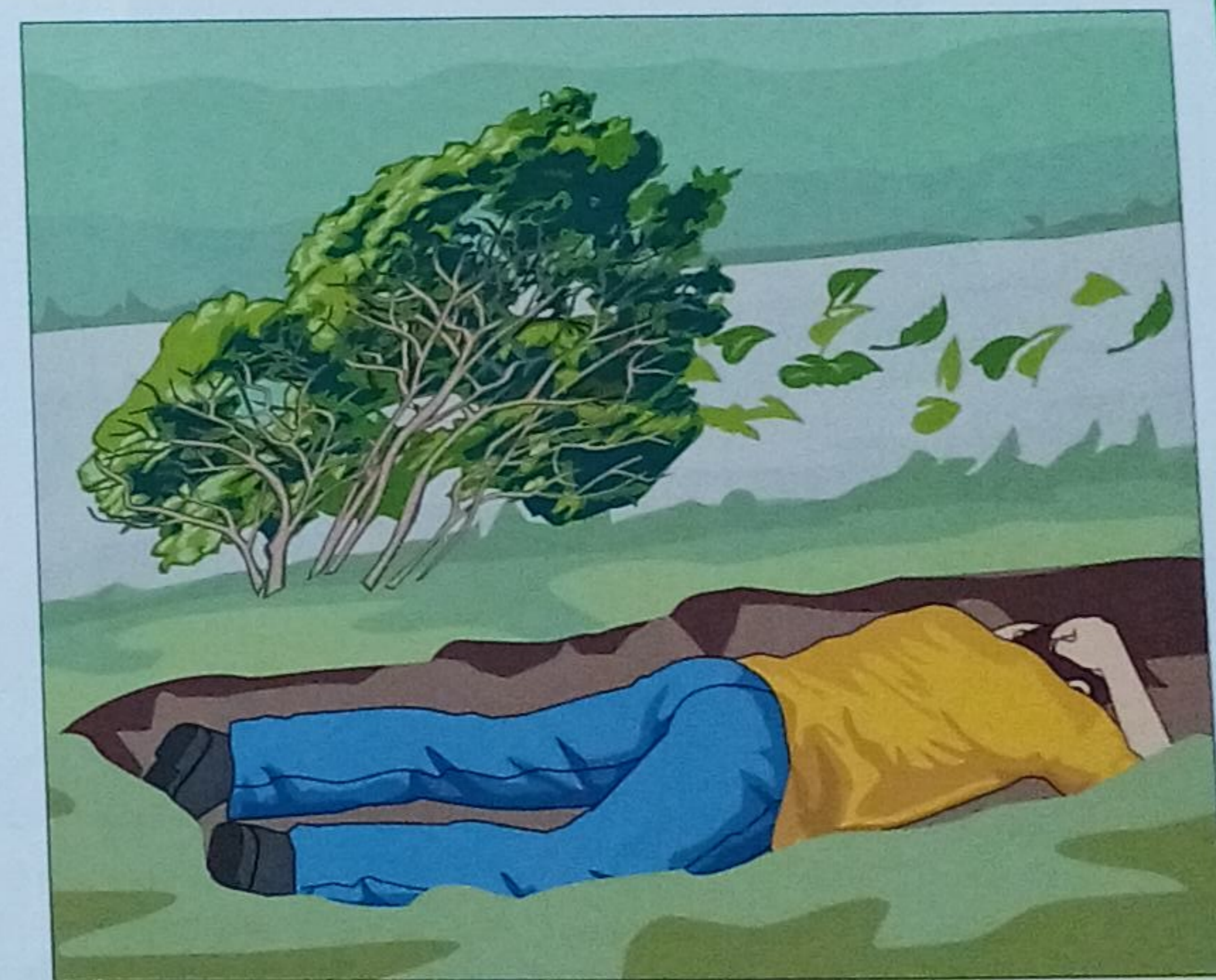

На открытой местности укрывайтесь в канаве, яме, овраге, любой выемке: лягте на дно и плотно прижмитесь к земле

ДЕЙСТВИЯ ПРИ СНЕЖНЫХ ЗАНОСАХ



Создайте запасы воды, продуктов и топлива. Держите постоянно включёнными радиоточку, приёмник, телевизор

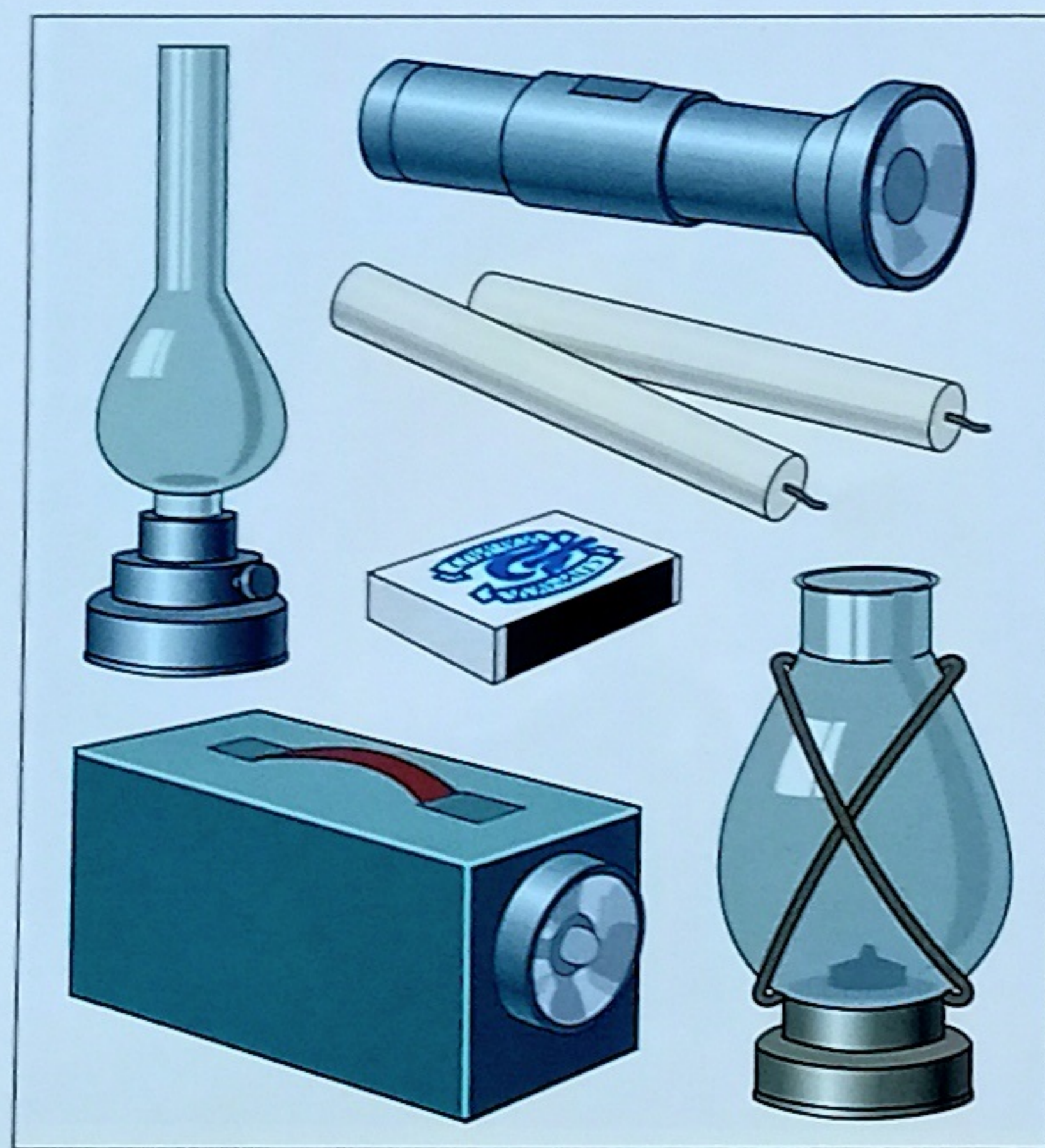

Приготовьте аварийное освещение: электрические фонари, свечи, керосиновые лампы



Позаботьтесь о запасах кормов и воды для животных, утеплите помещения



Если буран застал в дороге, подайте сигнал о помощи — повесьте на шест (антенну) яркую ткань. Периодически прогревайте машину



После бурана примите участие



В местах возможного схода снежных лавин

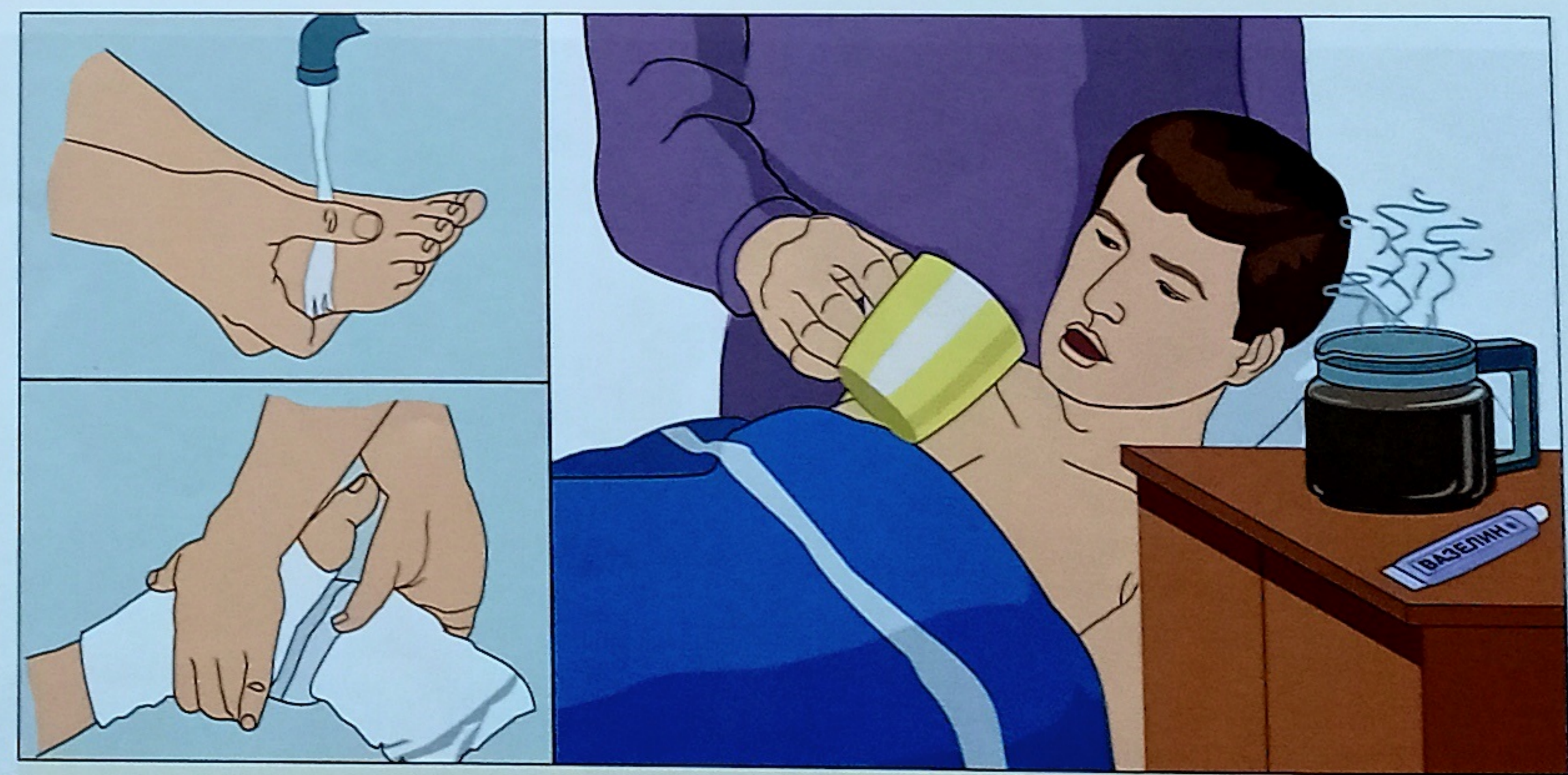

Обморозившись окажите первую помощь:
 1. Сделайте ванну для поражённого участка с водой комнатной температуры.
 2. Выполните лёгкий массаж чистыми руками поражённых участков до их согревания.
 3. Наложите повязку с борной мазью или вазелином.

ДЕЙСТВИЯ ПРИ НАВОДНЕНИЯХ



Выключите газ, электричество, нагревательные приборы



Возьмите документы, деньги, ценности и самые необходимые вещи



Поднимитесь на верхние этажи, перенесите продовольствие, ценные вещи, одежду, обувь

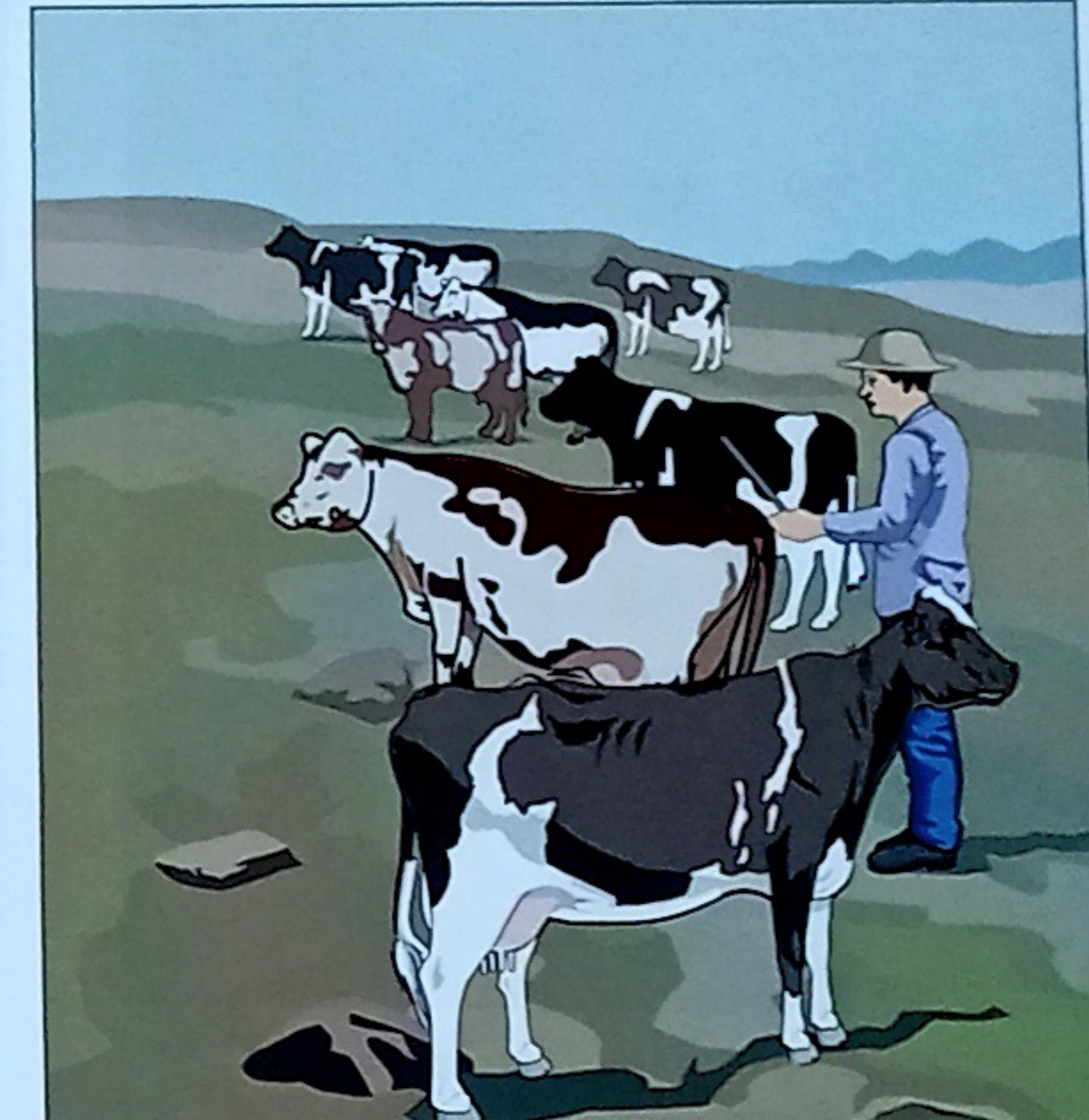

Перегоните скот на возвышенные места

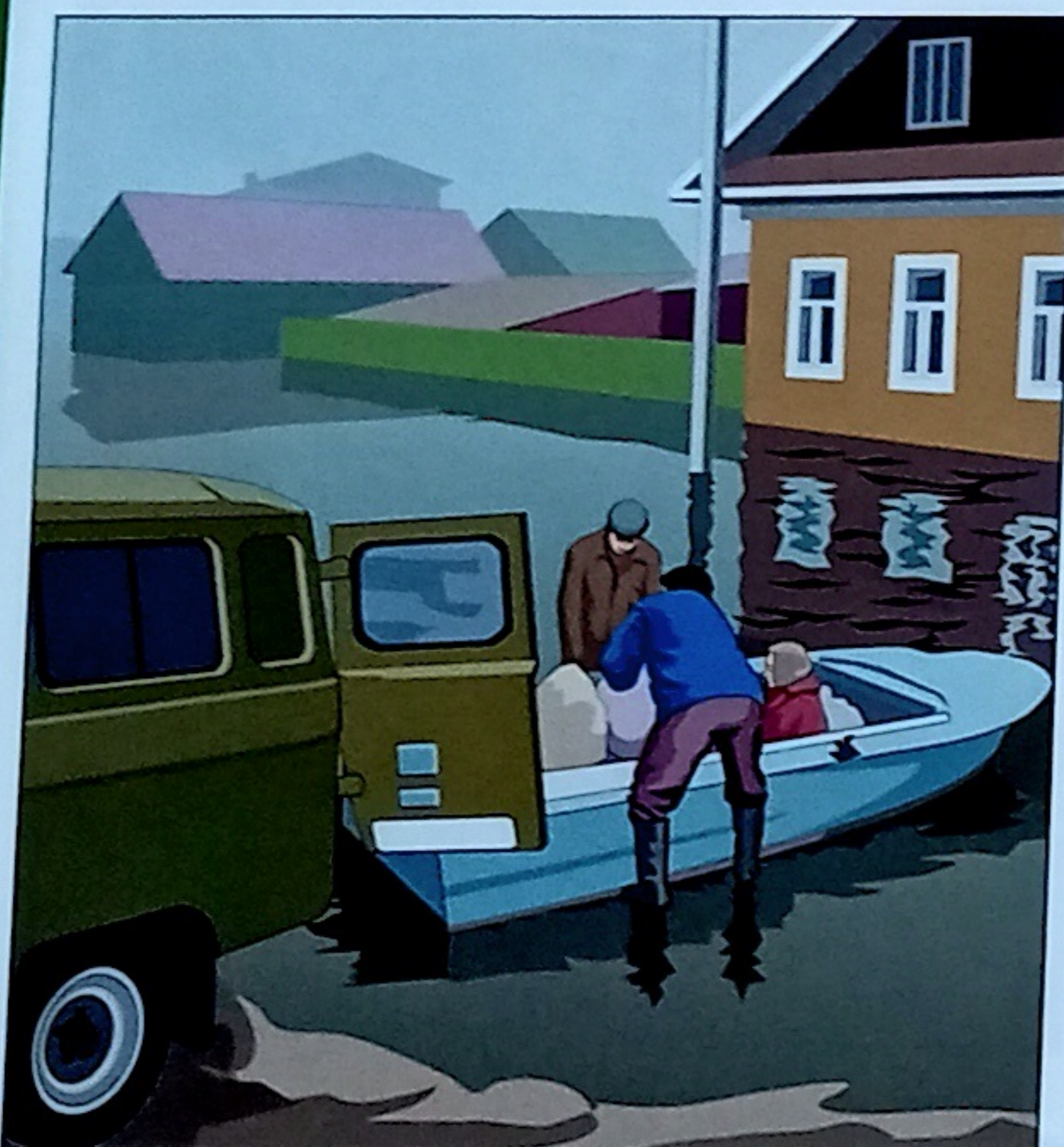

Приготовьте имеющиеся плавсредства



Эвакуируйтесь из опасных районов. В первую очередь из зоны затопления необходимо вывести детей

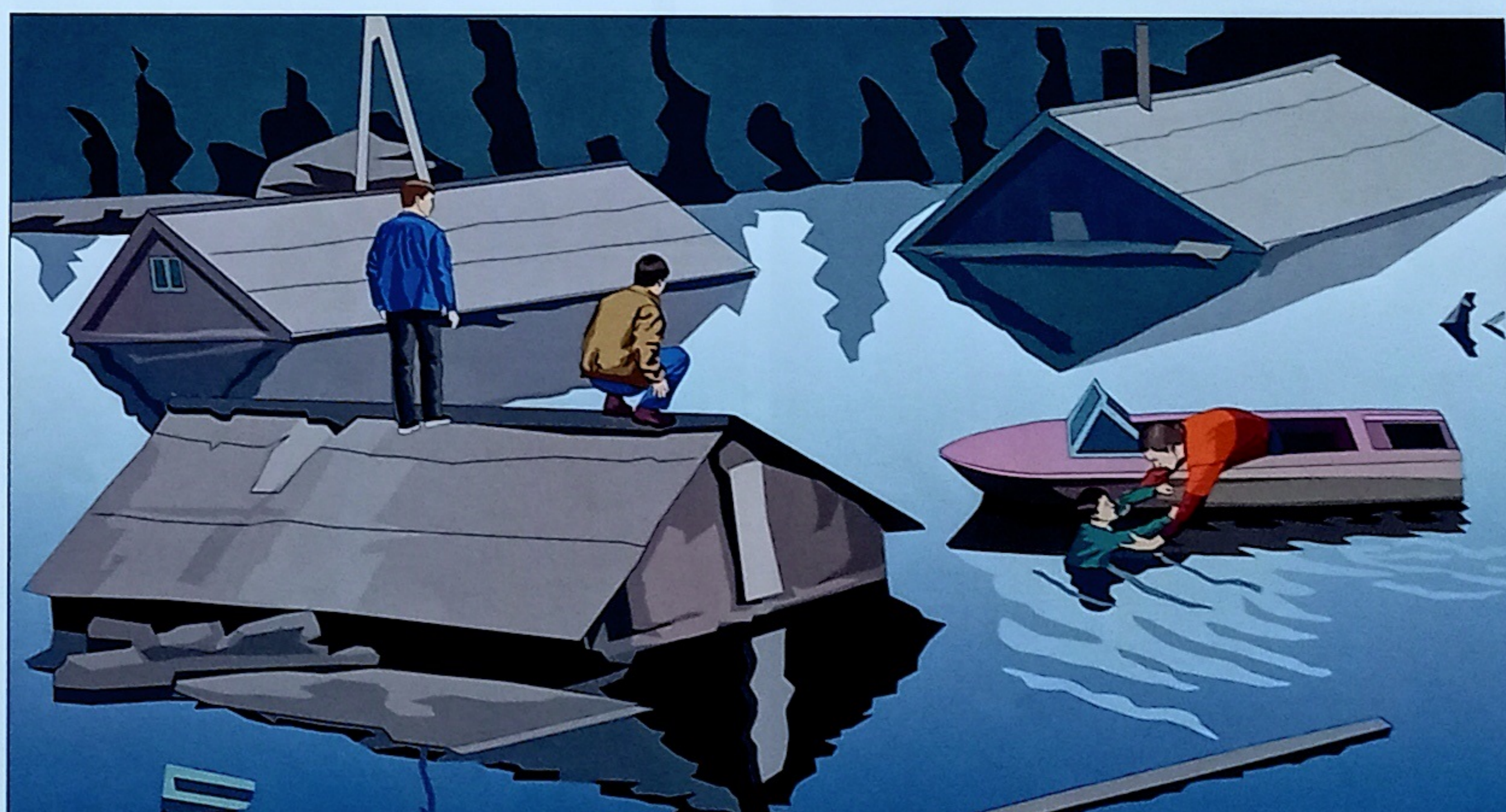

По возможности окажите срочную помощь людям, очутившимся в воде

ДЕЙСТВИЯ ПРИ ЛЕСНЫХ ПОЖАРАХ

ХАРАКТЕРИСТИКА ЛЕСНЫХ ПОЖАРОВ

	СЛАБЫЕ	СРЕДНИЕ	СИЛЬНЫЕ
Низовые	до 1 м/мин. 	1 – 3 м/мин. 	свыше 3 м/мин.
Подземные	до 25 см 	до 50 см 	более 50 см
Верховые	до 3 м/мин. 	100 м/мин. 	свыше 100 м/мин.



Захлёстывание кромки пожара — самый простой и достаточно эффективный способ тушения

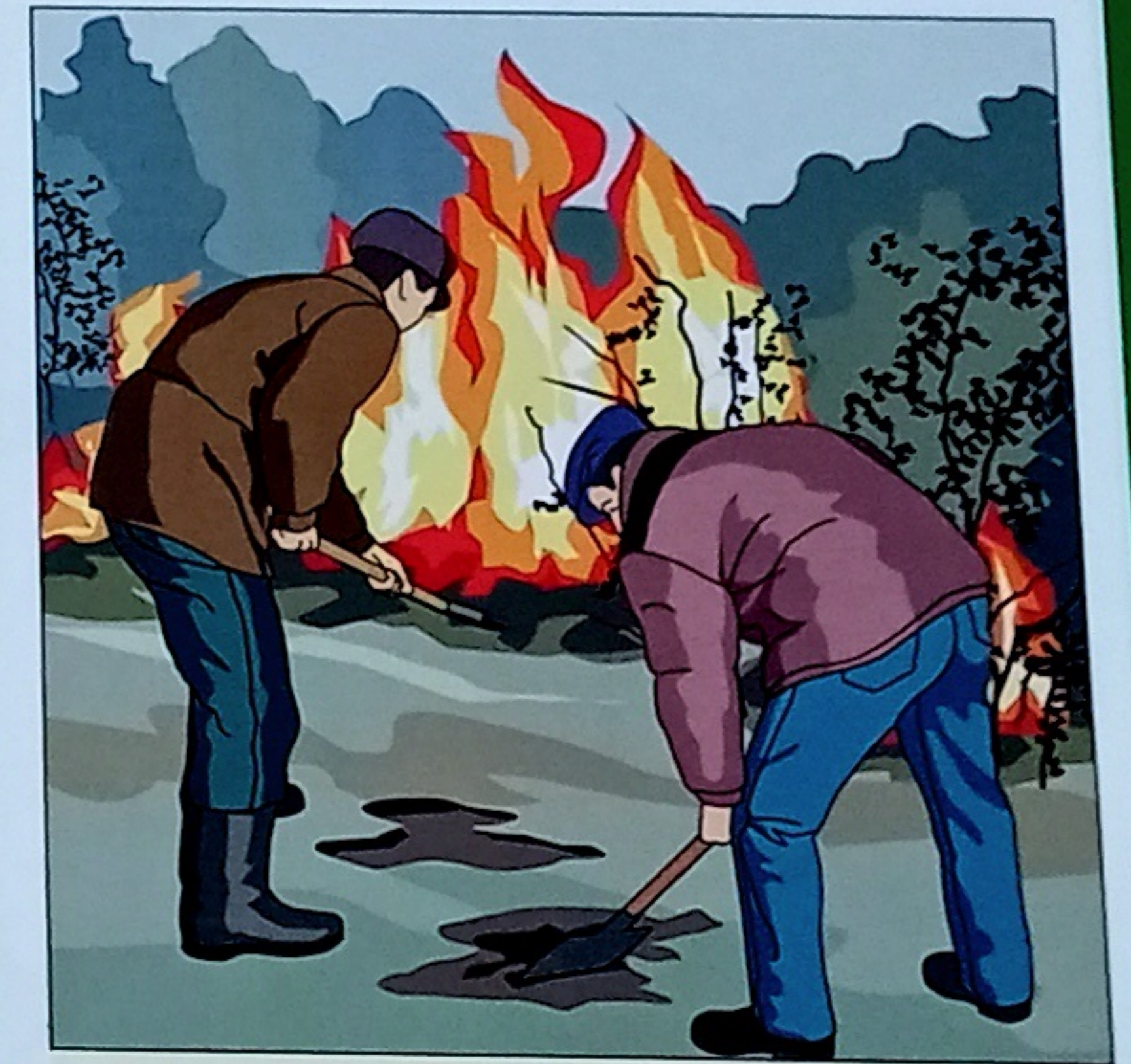

Не допускайте увеличения площади очага пожара. Забрасывайте огонь рыхлым грунтом

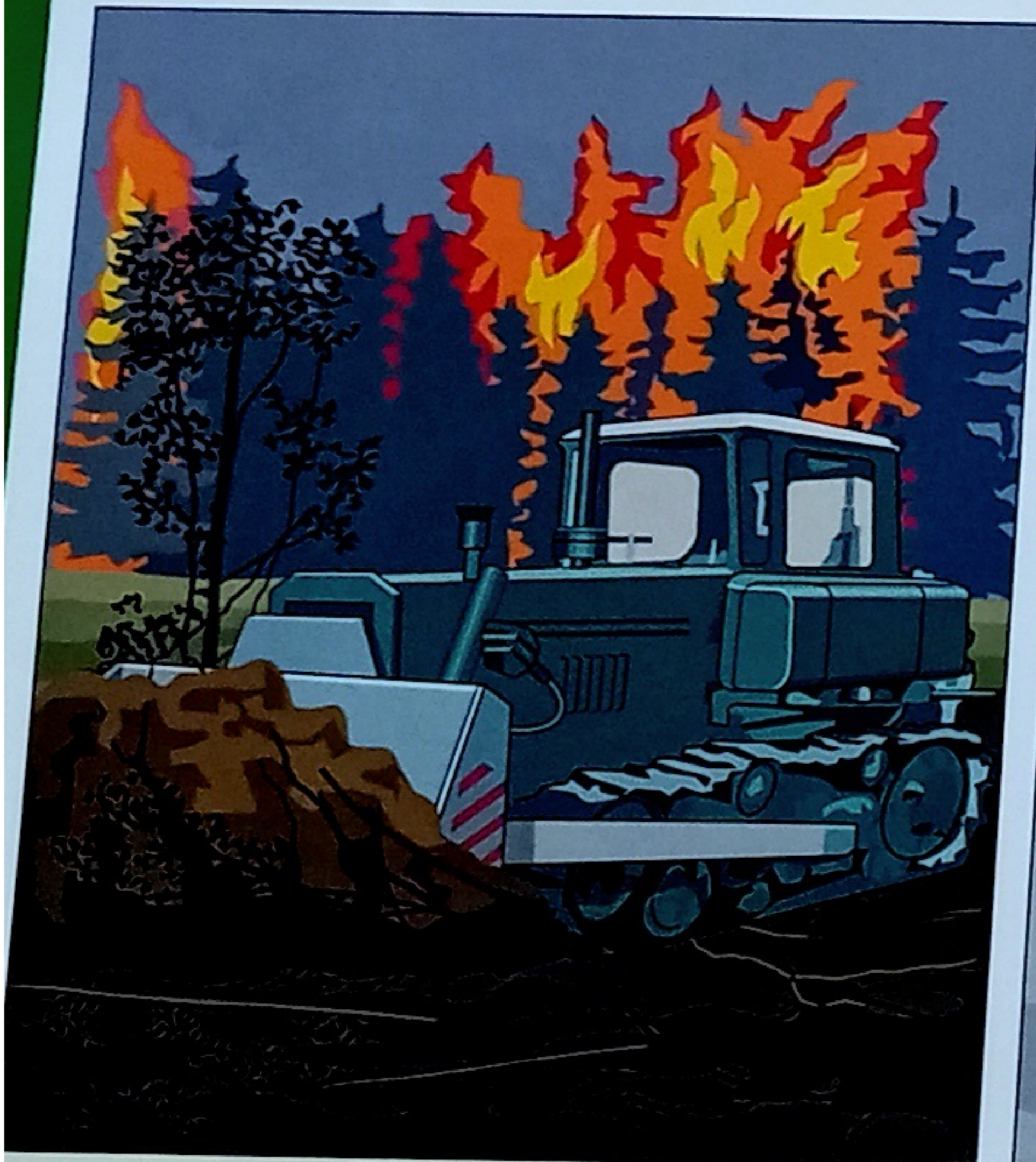

ДЕЙСТВИЯ ПРИ ИНФЕКЦИОННЫХ ЗАБОЛЕВАНИЯХ



В случае возникновения очага инфекционного заболевания вводится карантин или обсервация

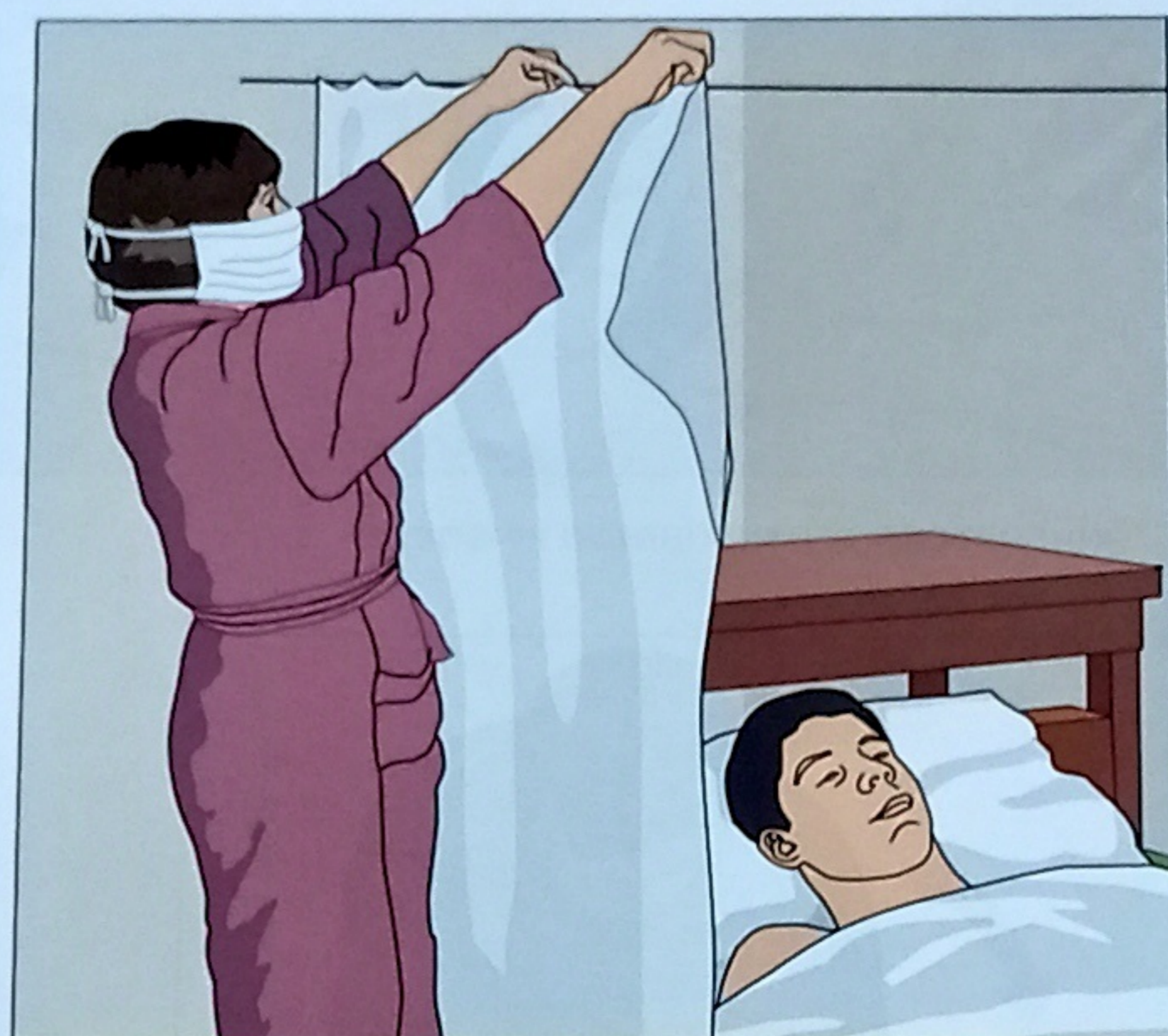

Немедленно сообщите в медицинское учреждение. Больного изолируйте



Принимайте антибиотики, сульфаниламиды и бактериофаги

Повысьте устойчивость организма к возбудителям инфекций с помощью предохранительных прививок



Носите ватно-марлевые повязки. Ограничьте контакты с людьми



Проведите дезинфекцию помещений и вещей



Соблюдайте правила личной гигиены, активно помогайте выявлять и госпитализировать больных

ПЕРВАЯ ПОМОЩЬ ПОСТРАДАВШИМ

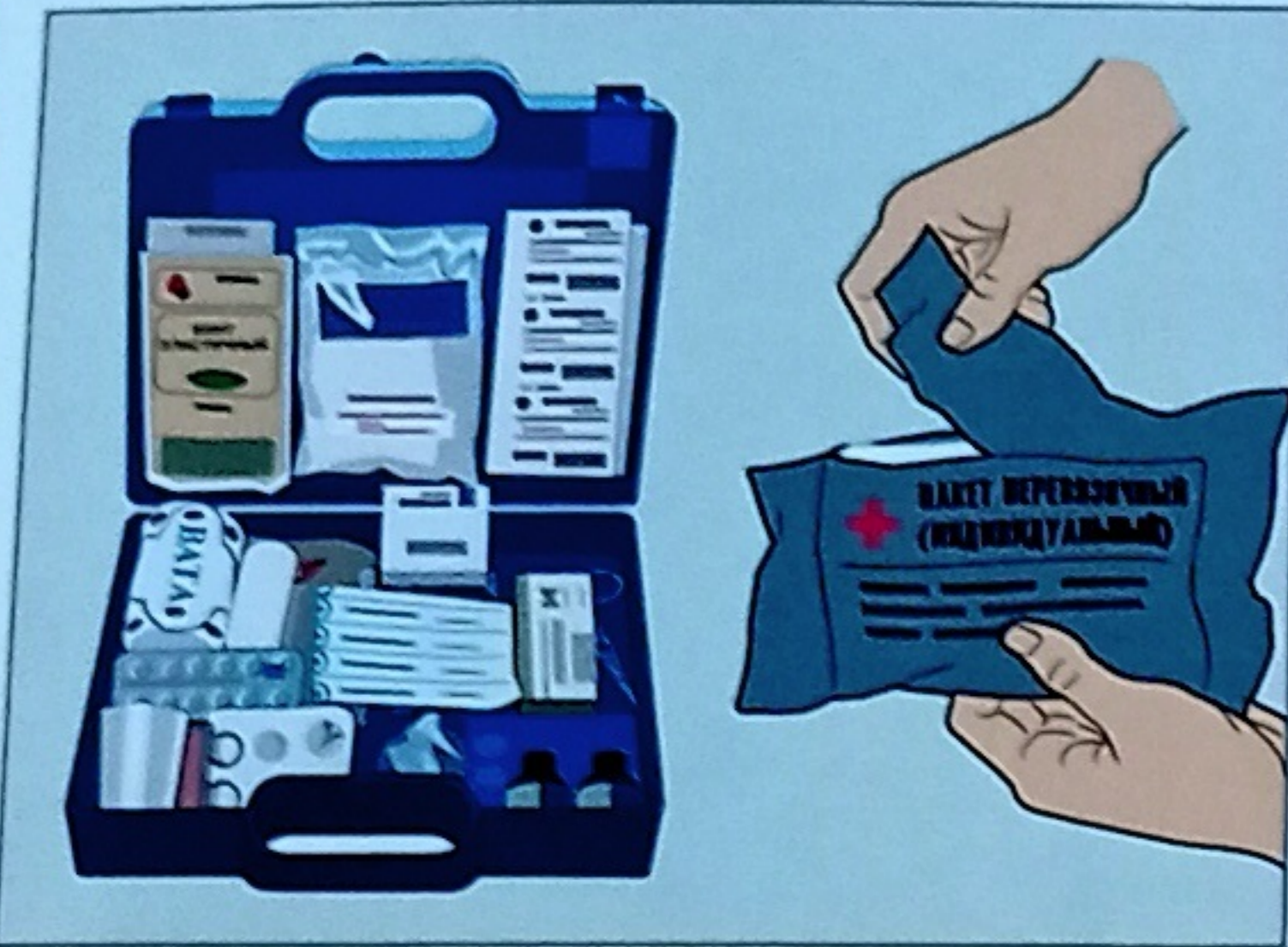

Пользуйтесь индивидуальными аптечками

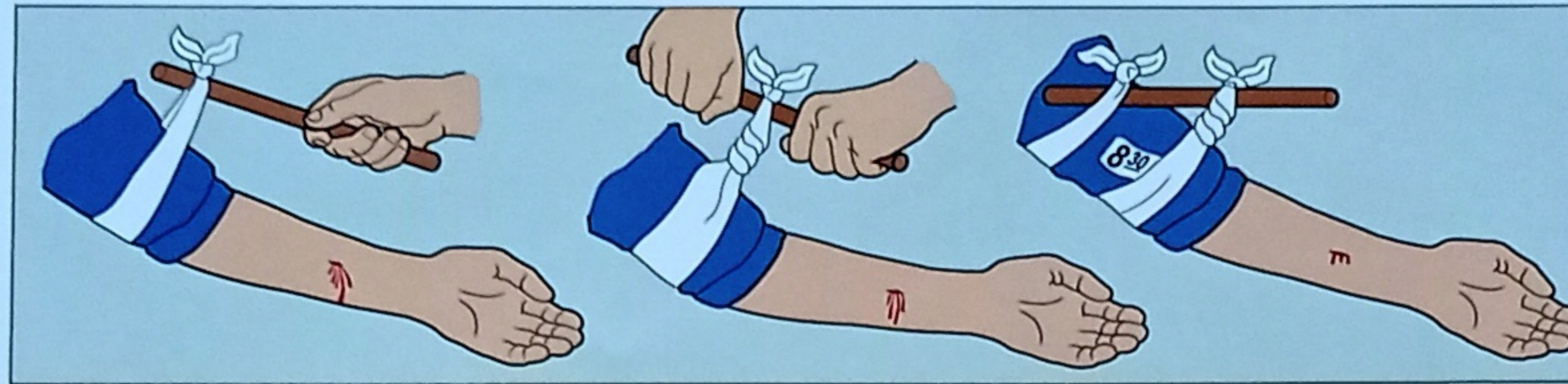

Вовремя остановите кровотечение

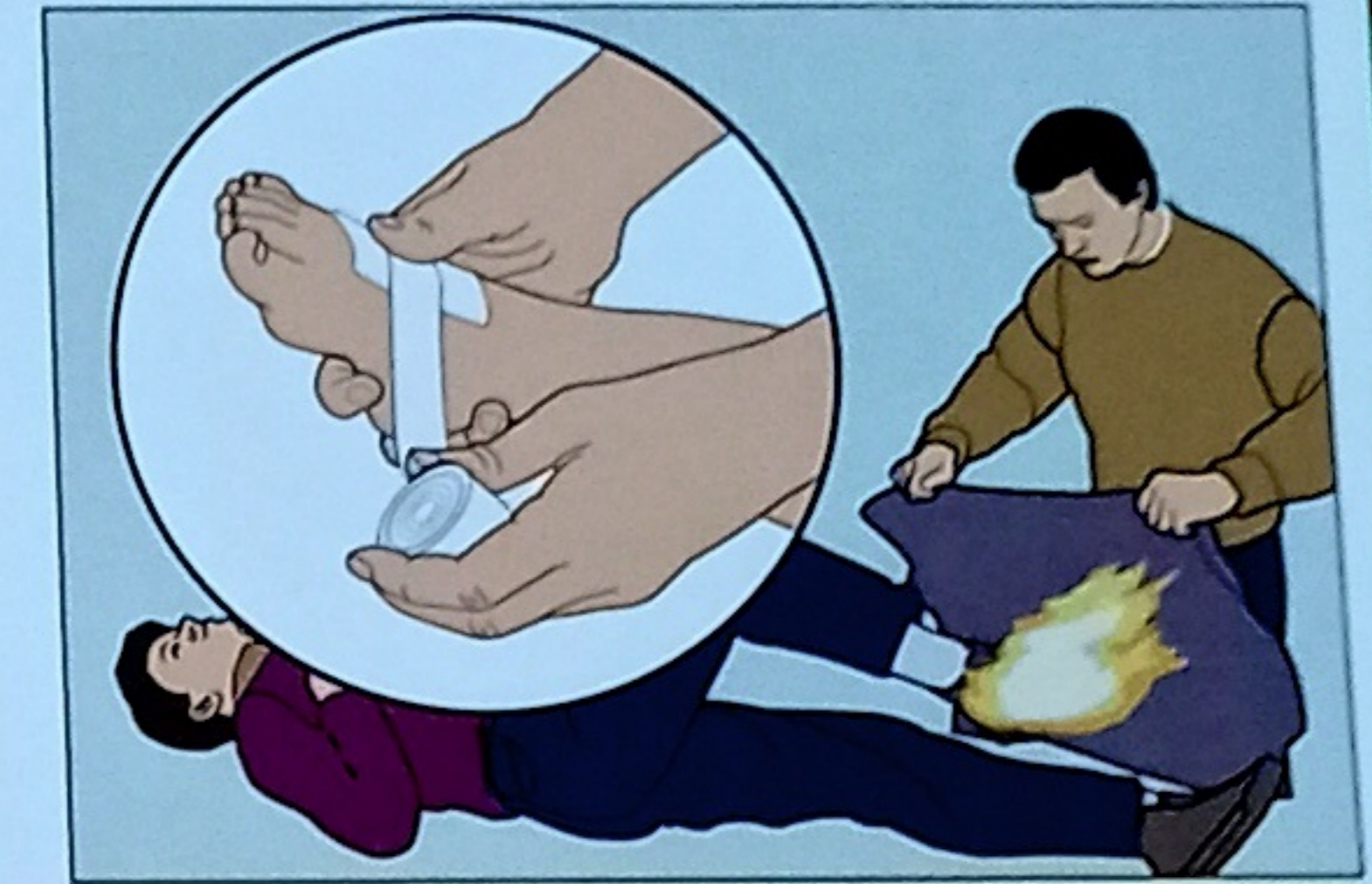

При ожогах поражённый участок обработайте струёй холодной воды и наложите стерильную повязку

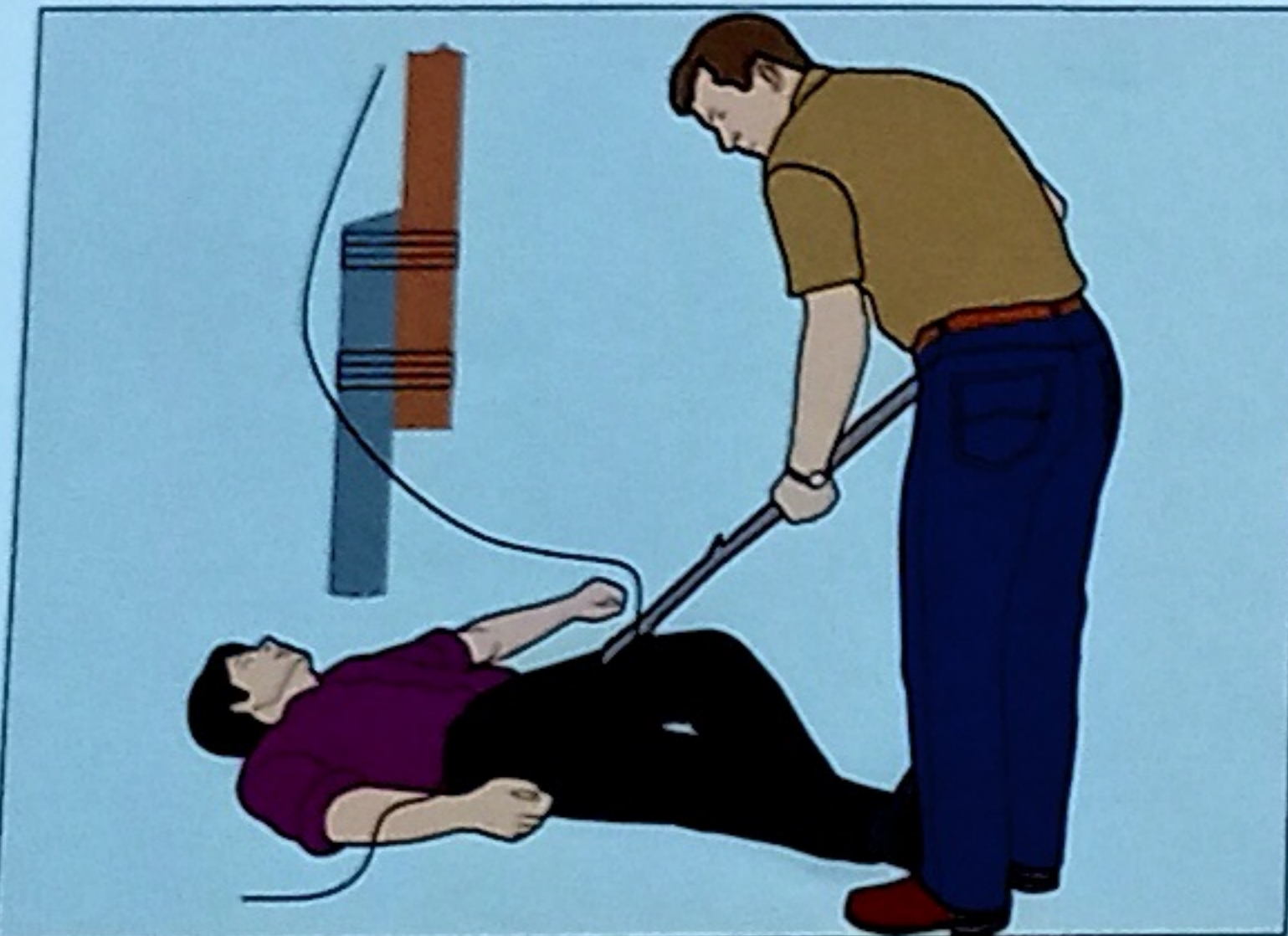

При поражении электрическим током немедленно прекратите его действие

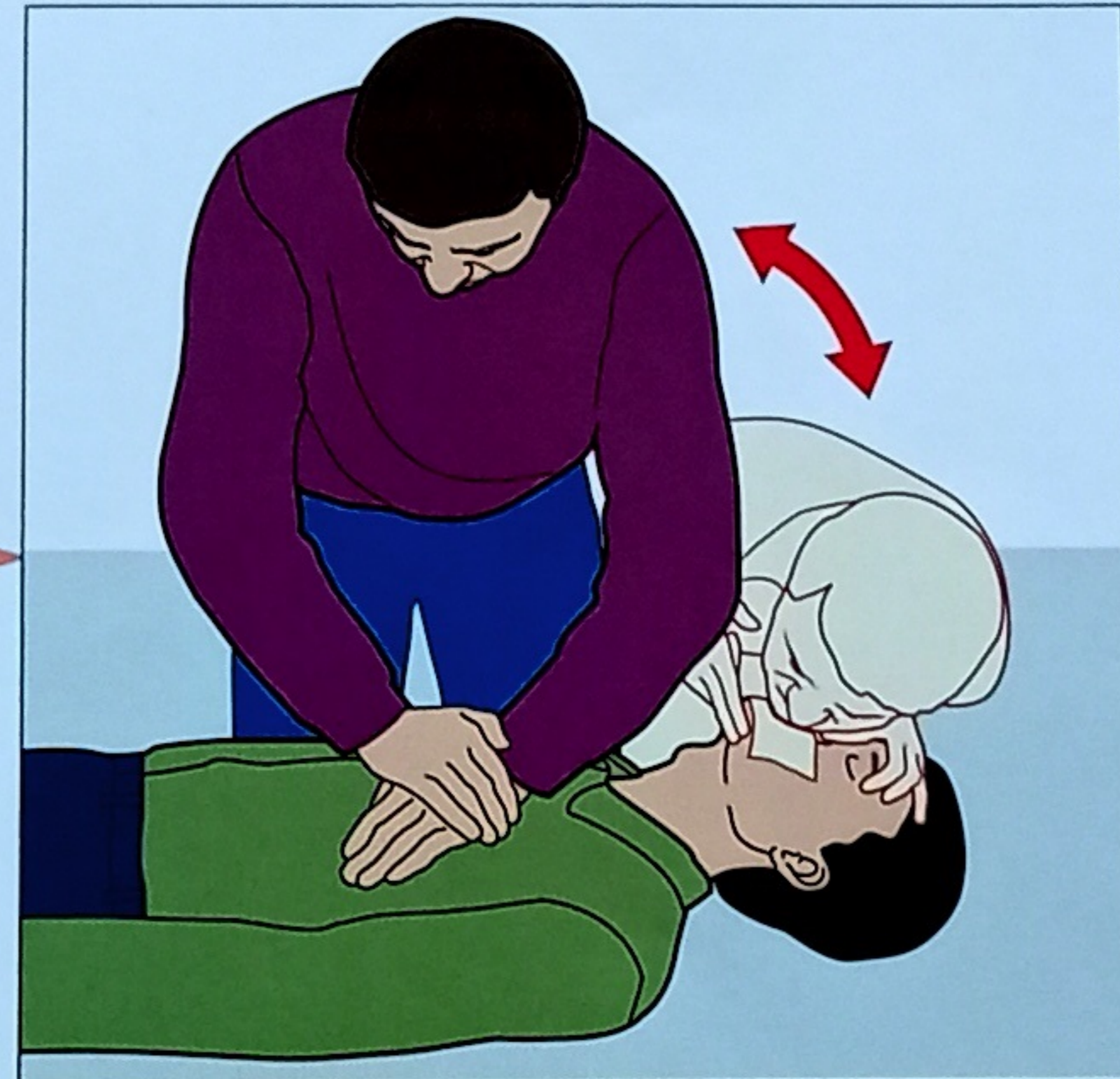

Если необходимы реанимационные мероприятия, сделайте искусственное дыхание и непрямой массаж сердца

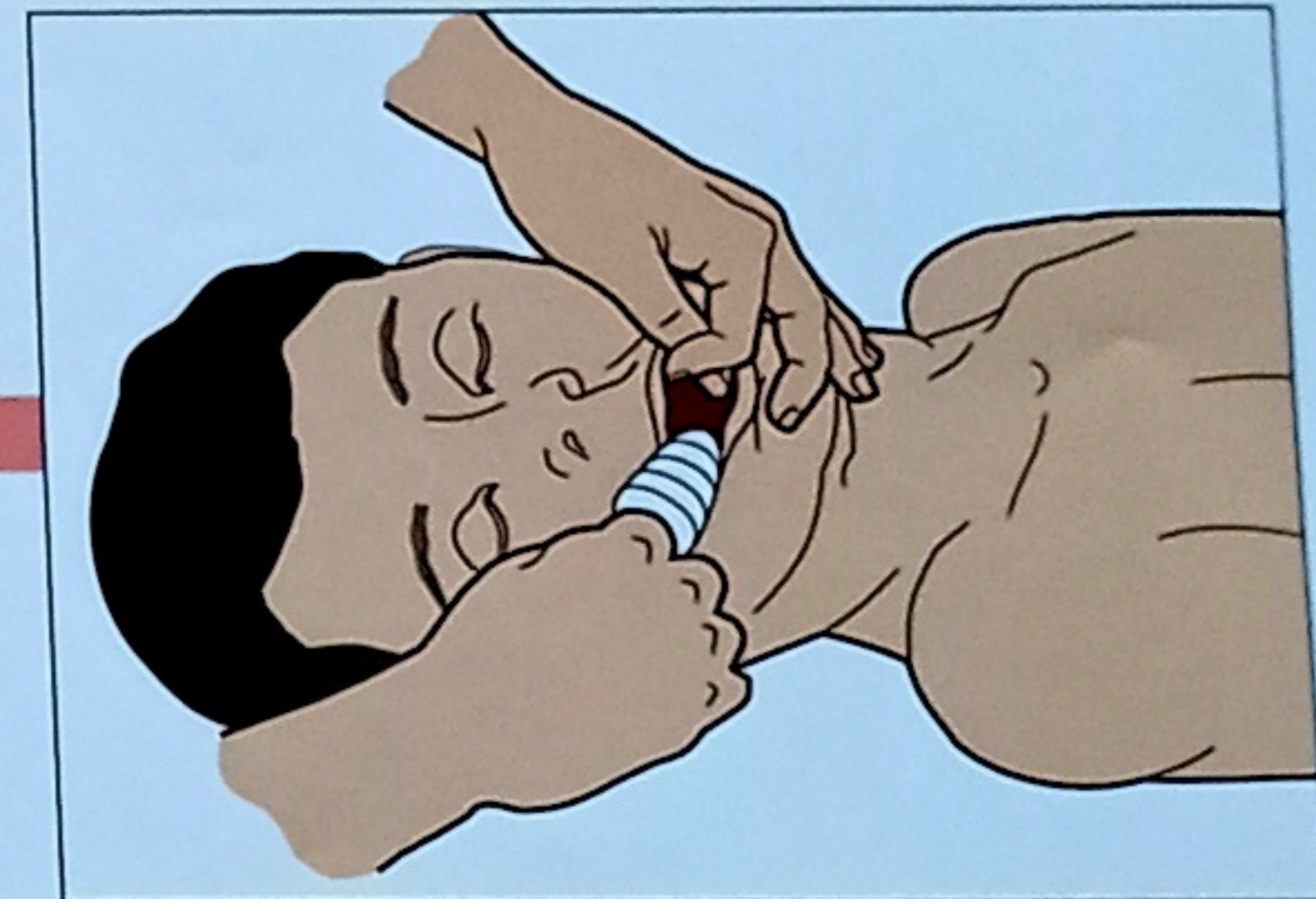

При утоплении очистите полость рта от посторонних предметов



При ранении наложите повязку

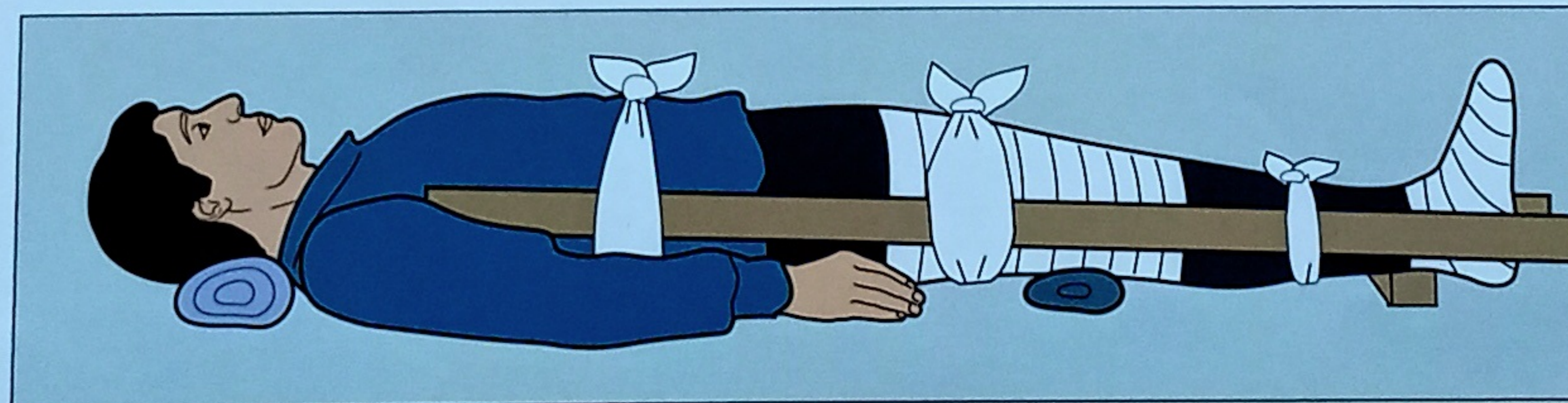

При переломах делайте их иммобилизацию



При отморожениях согрейте пострадавшего, дайте горячее питьё